80H340 A2A2 RDC PP
マヌーバー PP

ブラウンデール マヌーバー PP ET
BROWNDALE MANEUVER PP ET
CAN13480917
R1.09.27生

クームブーナ ジピット ミランド PP ET
OCD イレイサー ジピット P ET
カルブレット キングボーイ ミランダ P ET EX-93-1*
ハルスデール B サイエンス マラキ P EX-91
ブライヒル サイエンス P ET ST
ハルスデール B ウインドブルツク マハロ EX-91-2E
ジレット ウインドブルツク ET EX-97-EXTRA
ハルスデール B デンゼル マウイ VG-87-2*

無角ホモ遺伝子・PP

★抜群の体型＆乳器＆肢蹄の改良度

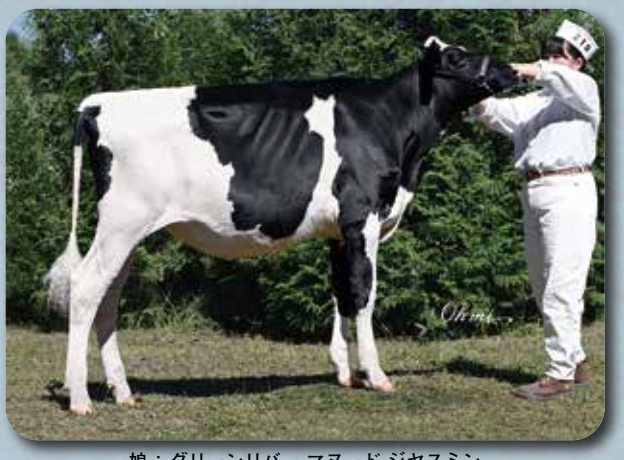

娘：グリーンリバー マヌード ジヤスミン
R4.10.1生　別海町 斉藤 俊英氏 所有
R5年根室ホルスタイン共進会 第2部（未経産カーフクラス）1等賞1席

2024-12 カナダ

GLPI	+2,770	NTP	+2,154

GEBV

90牛群 213頭 96%R		
M	−30	
F	−13	-0.10%
P	−9	-0.06%

84牛群 171頭 93%R	
体型指数	+10
乳器	+9
肢蹄	+8
乳用強健性	+5
尻	+3

在群期間	104
乳房炎抵抗性	94
代謝疾患抵抗性	100
蹄の健康	98

泌乳持続性	99	分娩能力	102
娘牛の繁殖性	98	娘牛の分娩能力	102
搾乳速度	107	BCS	92
搾乳気質	101	体細胞スコア	96

形質	程度	-10 -5 0 5 10	程度	EBV
乳房底面	傾斜		逆傾斜	14R
乳房の深さ	深い		浅い	5S
乳房の質	肉質		柔らかい	11
中央懸垂	弱い		強い	5
前乳房の付着	弱い		強い	8
前乳頭の配置	外付		内付	3W
後乳房の高さ	低い		高い	3
後乳房の幅	狭い		広い	-1
後乳頭の配置	外付		内付	3C
乳頭の長さ	短い		長い	3L
蹄の角度	小さい		大きい	-1
踵の深さ	浅い		深い	5
骨質	粗野		平骨	11
後肢側望	直飛		曲飛	9C
後肢後望	寄る		まっすぐ	4
前肢前望	X脚		まっすぐ	7K
歩様	不良		良好	5
高さ	低い		高い	1S
前駆の高さ	低い		高い	2
胸幅	狭い		広い	-6
体の深さ	浅い		深い	3
肋の構造	欠く		富む	6
腰の強さ	弱い		強い	15
尻の角度	高い		低い	2H
坐骨幅	狭い		広い	-2
寛の位置	後方		前方	5B

D-686115 A2A2 AA PP
バーマンPP

バーマン PP ET
BARMAN PP ET
DEU539590548
H30.04.29生

バッチ P ET
デスー 12109 バトルクライ ET
コーデユマー エルオーエル 342 ET VG-88
バトラービユー RUW サスキア P ET GP-84
デスー 12138 アラクシス ET
パインツリー 5242 スタイル 6186 ET GP-83
パインツリー オハイオ スタイル P ET
パインツリー 2149 コルト 5242 ET VG-85

2024-12 ドイツ

RZG	115	NTP	+2,619

生涯利益指数	泌乳能力	体型	体細胞スコア	生産寿命	娘牛の繁殖性	娘牛の分娩	健康	ロボット	持続性
RZ€	RZM	RZE	RZS	RZN	RZR	RZKm	RZHealth	RZRobot	RZPersistency
743	103	106	94	126	99	101	108	–	110
	99%	98%	99%	92%	89%	97%	94%	–	95%

無角ホモ遺伝子・PP

★アウトクロスブル
★機能的な体型＆乳器
★相性の良い交配：モーグル系、ロバスト系、スーダン系等の娘牛

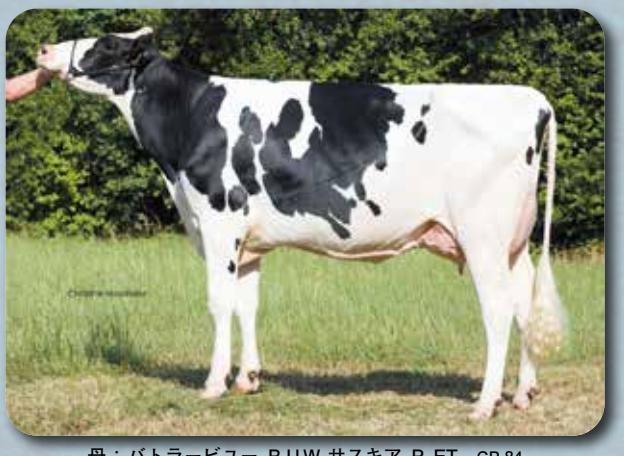

母：バトラービユー RUW サスキア P ET　GP-84

EBV

890牛群 2,847頭 99%R		
M	−27kg	
F	+19kg	+0.19%
P	−2kg	−0.01%

318牛群 977頭 98%R	
乳用性	104
体	96
肢蹄	112
乳器	102

受胎能力	96	89%R
分娩後初回授精期間	116	96%R
搾乳速度	116	98%R
気質	110	88%R
飼料効率	105	57%R
産子分娩難易	109	
娘牛分娩難易	106	
産子死産率	90	
娘牛死産率	99	

形質	程度	85 90 95 100 105 110 115	程度	EBV
高さ	低い		高い	102
肋の構造	開張に欠ける		よく開張	101
体の深さ	浅い		深い	97
強さ	弱い		強い	97
尻の角度	坐骨高		坐骨低	96
尻の幅	狭い		広い	92
後肢側望	直飛		曲飛	100
蹄の角度	小さい		大きい	95
飛節の質	細ている		鮮明	111
後肢後望	飛節寄る		平行	107
前肢肢勢	外向		まっすぐ	95
歩様	跛行		良好	108
後乳房の高さ	低い		高い	92
けん垂靱帯	弱い		強い	105
前乳頭の配置	外付		内付	87
後乳頭の配置	外付		内付	97
前乳房の付着	弱い		強い	102
乳房の傾斜	後傾斜		前傾斜	115
乳房の深さ	深い		浅い	111
乳頭の長さ	短い		長い	106

*RZG・RZM・RZE・RZS・RZN・RZR・乳用性・体・肢蹄・乳器は、100を平均とした場合の値