D-811607 A2A2 AB
ガムボア

性選別精液 D-811607X

カツク ホルスタインズ ガムボア ET
KAACK HOLSTEINS GAMBOA ET
DEU123031041
H29.09.10生

高能力＆好体型種雄牛

★高い泌乳能力　★アウトクロスブル
★抜群の乳器　★高いＮＴＰ換算値（国内２位相当）
★相性の良い交配：モーグル系、スーパーサイア系、エピツク系、ボナム、ジヨージア等の娘牛

- ボルデイ V ジムナスト ET
  - レデイスマナー ドアズオープン ET VG-86
  - ボルデイ ジヤビアー アストレイ ET VG-85
- カツク ホルスタインズ ドルジエ ET VG-85
  - ローバツハ
  - カツク ホルスタインズ デミュート ET VG-86
  - ゲツチ ジユーリオ スーラン S ET
  - カツク ホルスタインズ デイアラダ ET VG-86

2024-12 ドイツ

RZG	130
NTP	+3,324

生涯利益指数	泌乳能力	体型	体細胞スコア	生産寿命	娘牛の繁殖性	娘牛の分娩	健康	ロボット	持続性
RZ€	RZM	RZE	RZS	RZN	RZR	RZKm	RZHealth	RZRobot	RZPersistency
992	135	121	109	102	99	83	105	—	108
	99%	97%	98%	92%	87%	95%	94%	—	95%

EBV

281牛群 1,423頭 99%R		
M	+1,289kg	
F	+49kg	-0.02%
P	+49kg	+0.04%

84牛群 481頭 97%R	
乳用性	104
体	114
肢蹄	99
乳器	125

受胎能力	99	86%R
分娩後初回授精期間	100	94%R
搾乳速度	100	96%R
気質	97	61%R
飼料効率	93	45%R

産子分娩難易	107
娘牛分娩難易	90
産子死産率	106
娘牛死産率	80

形質	程度	85 90 95 100 105 110 115	程度	EBV
高さ	低い		高い	103
肋の構造	開張度に欠ける		よく開張	106
体の深さ	浅い		深い	101
強さ	弱い		強い	104
尻の角度	坐骨高		坐骨低	105
尻の幅	狭い		広い	120
後肢側望	直飛		曲飛	102
蹄の角度	小さい		大きい	101
飛節の質	離れている		鮮明	99
後肢後望	飛節寄る		平行	94
前肢肢勢	外向		まっすぐ	84
歩様	跛行		良好	101
後乳房の高さ	低い		高い	119
けん垂靱帯	弱い		強い	101
前乳頭の配置	外付		内付	108
後乳頭の配置	外付		内付	98
前乳房の付着	弱い		強い	118
乳房の傾斜	後傾斜		前傾斜	127
乳房の深さ	深い		浅い	119
乳頭の長さ	短い		長い	117

＊RZG･RZM･RZE･RZS･RZN･RZR･乳用性･体･肢蹄･乳器は、100を平均とした場合の値

娘：ガムブラ

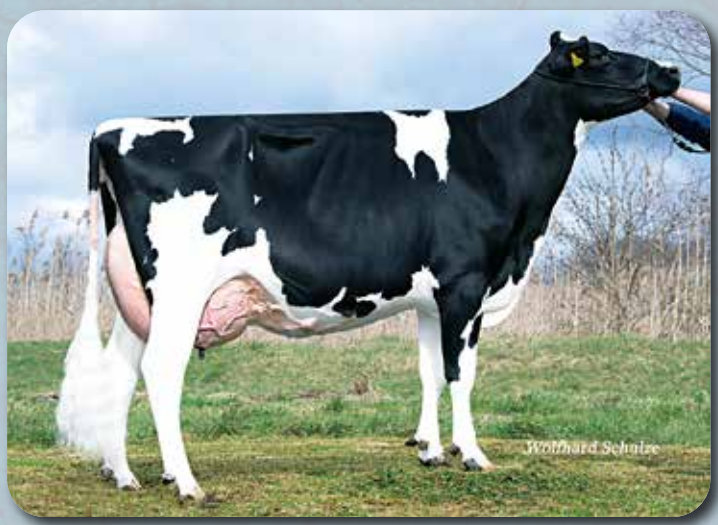

娘：ＡＲＨ ゲーム（２産目） VG-86